

# **Altdatenkorrektur**

Körperschaften – Konferenzen – Geografika

Fallbeispiele

- Die Korrektur von Altdaten ist fakultativ.
- Die Belegung der Felder 670 und 667 bei der Korrektur ist ebenfalls fakultativ.
- In den Fallbeispielen sind alle gewünschten Bearbeitungen angegeben.
- Es wird davon ausgegangen, dass der Normdatensatz noch nicht nach RDA geprüft wurde und keine RDA-Kennung vorliegt.

### Level-3-Aufnahmen

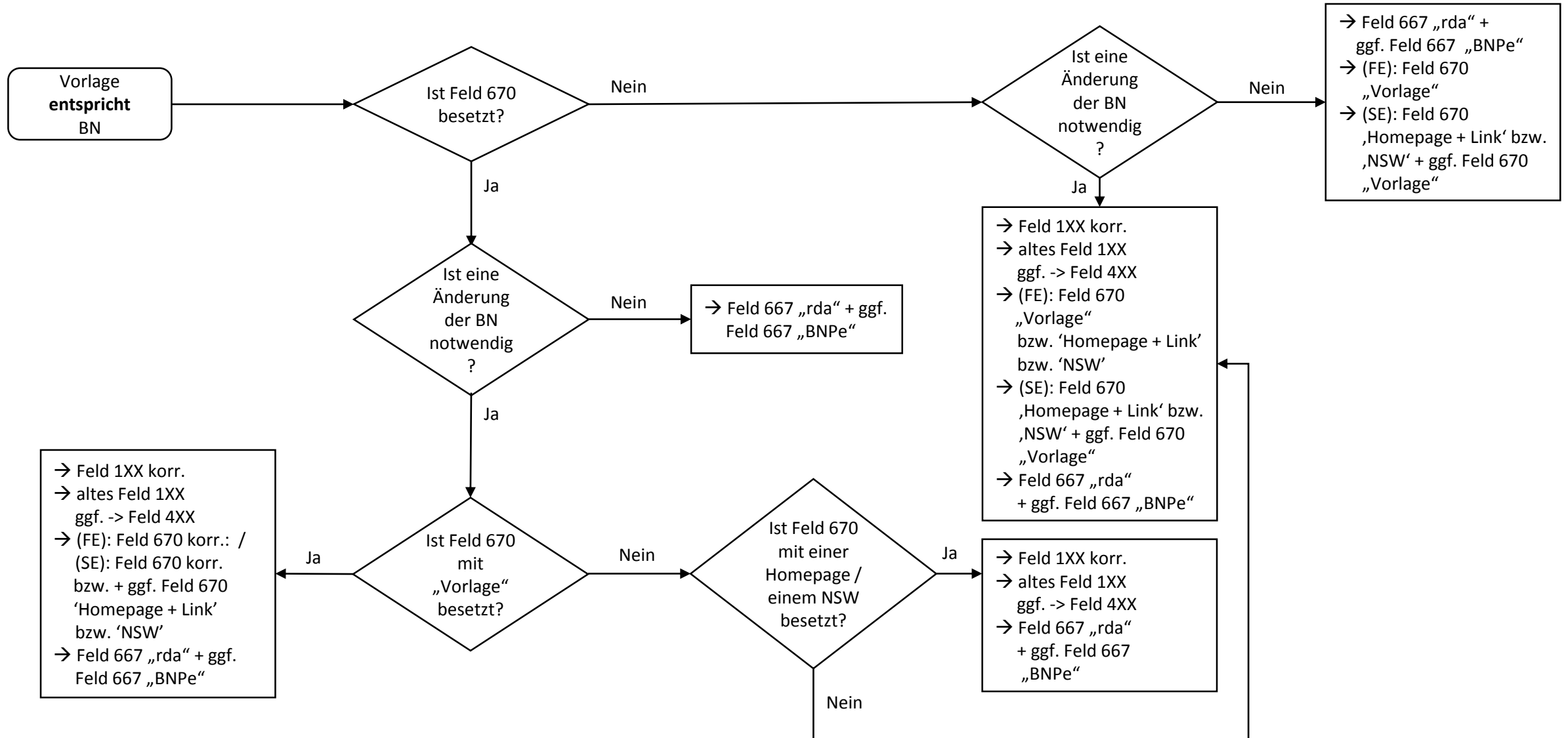

## Level-3-Aufnahmen

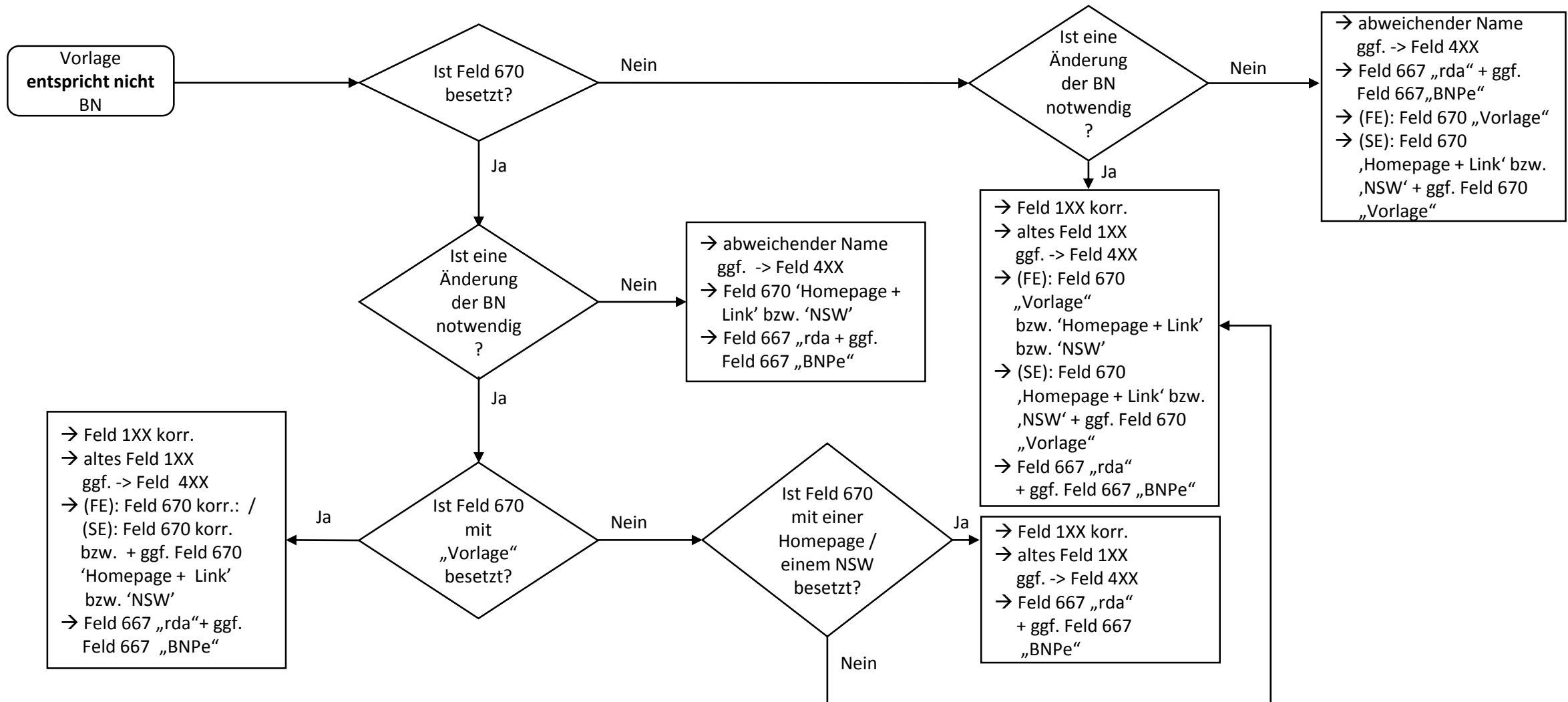

## Level-1-Aufnahmen

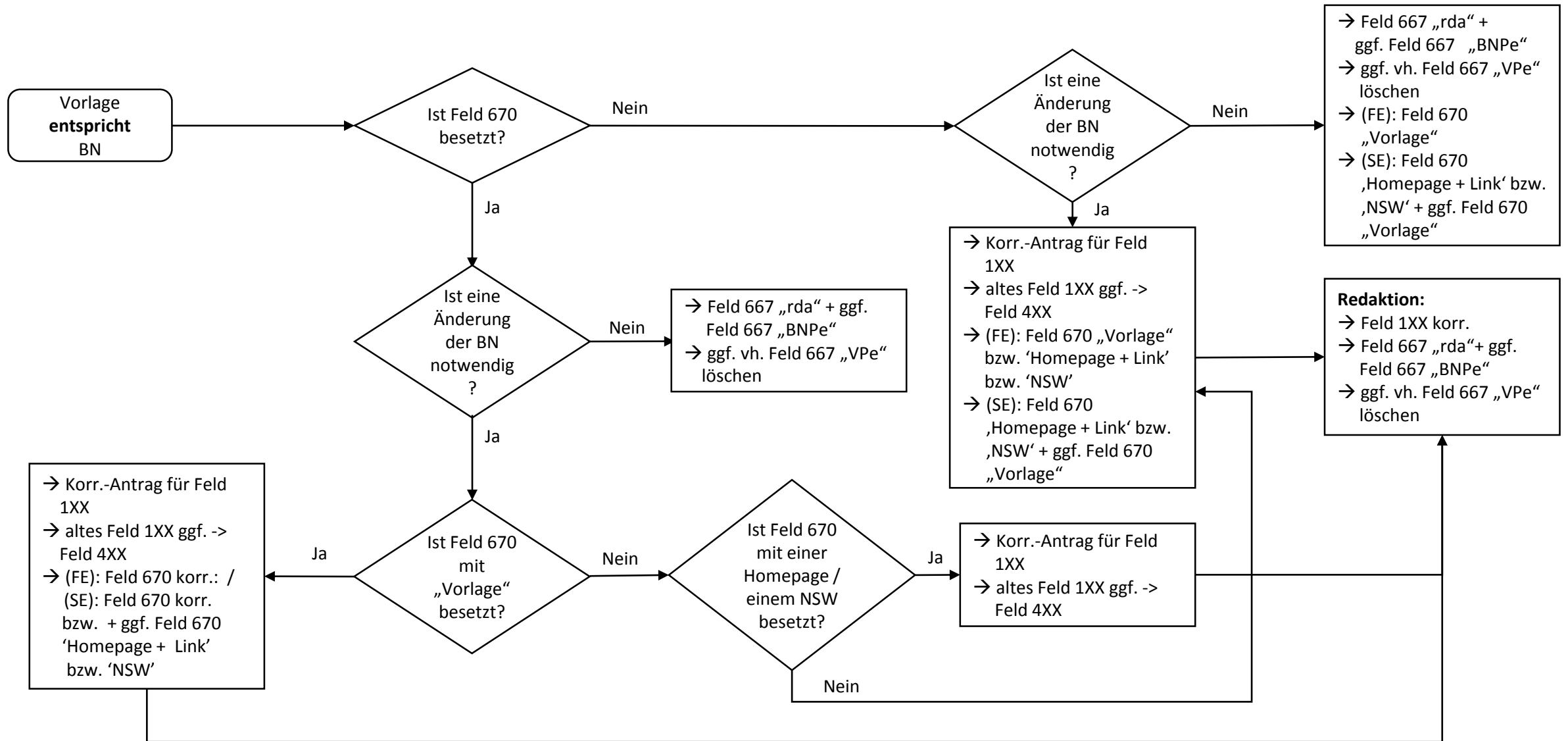

## Level-1-Aufnahmen

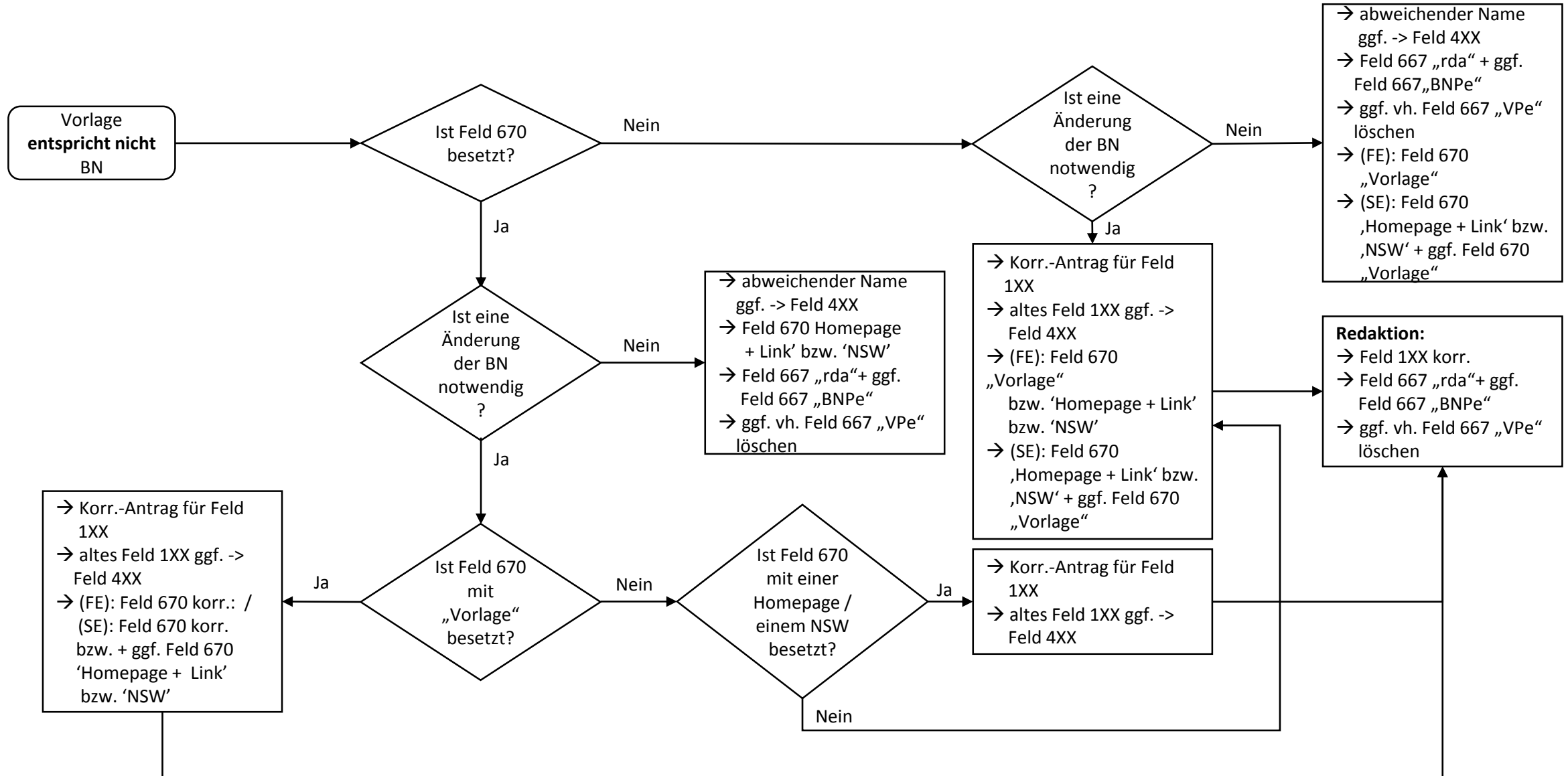

## Abkürzungen

|        |  |
|--------|--|
| BN     | Bevorzugte(r) Namensform / Name / Benennung  |
| BNPe   | Bevorzugte(r) Namensform / Name / Benennung Prüfung erledigt*                            |
| bzw.   | Beziehungsweise  |
| FE     | Formalerschließung   |
| ggf.   | gegebenenfalls   |
| i.d.R. | in der Regel   |
| korr.  | korrigieren  |
| NSW    | Nachschlagewerk  |
| rda    | Resource Description and Access*   |
| SE     | Sacherschließung   |
| vh.    | vorhanden(es)  |
| VPe    | Vollständige Prüfung erledigt (nach RDA-Umstieg teilweise obsolet, ersetzt durch „rda“)* |

## Erläuterung

Vorlage (FE) = Primärquelle; (SE) = i.d.R. Sekundärquelle

\*Korrekturkennzeichen bei Normsätzen; weitere Informationen dazu siehe im GND-Wiki der DNB unter <https://wiki.dnb.de/display/ILTIS/Informationsseite+zur+GND>, Korrekturen von GND-Sätzen (PDF).

## Kontakt

|              |                                    |
|--------------|------------------------------------|
| E-Mail:      | gnd-kat<at>hbz-nrw.de              |
| Redaktionen: | HBZ/Red/FE/KorKonGeo<br>HBZ/Red/SE |